

**ΔΙΕΥΘΥΝΣΗ
ΠΡΑΣΙΝΟΥ**
ΔΗΜΟΣ ΛΑΡΙΣΑΙΩΝ

**Η λειτουργία της Δ/σης Πρασίνου και ο ρόλος της
στη διαμόρφωση Περιβαλλοντικής συνείδησης.**

ΔΙΕΥΘΥΝΣΗ

ΤΜΗΜΑΤΑ

**1.
ΑΣΤΙΚΟΥ &
ΠΕΡΙΑΣΤΙΚΟΥ
ΠΡΑΣΙΝΟΥ**

**2.
ΔΙΟΙΚΗΤΙΚΩΝ
ΥΠΗΡΕΣΙΩΝ**

**3.
ΜΕΛΕΤΩΝ &
ΕΠΙΒΛΕΨΕΩΝ
ΚΑΤΑΣΚΕΥΩΝ
ΠΡΑΣΙΝΟΥ**

**4.
ΤΕΧΝΙΚΗΣ
ΥΠΟΣΤΗΡΙΞΗΣ**

**5.
ΔΕΝΤΡΟΣΤΟΙΧΙΩΝ**

**6.
ΔΙΑΧΕΙΡΙΣΗΣ ΤΗΣ
ΑΓΡΙΑΣ ΠΑΝΙΔΑΣ
&
ΠΡΟΣΤΑΤΕΥΟΜΕΝΩΝ
ΠΕΡΙΟΧΩΝ**

**7.
ΖΩΩΝ ΑΣΤΙΚΟΥ
ΧΩΡΟΥ
(ΚΥΝΟΚΟΜΕΙΟ)**

**8.
ΦΥΤΩΡΙΟΥ &
ΔΙΑΧΕΙΡΙΣΗΣ
ΥΛΙΚΟΥ**

ΕΙΔΙΚΟΤΗΤΕΣ ΕΡΓΑΖΟΜΕΝΩΝ ΤΗΣ Δ/ΝΣΗΣ ΠΡΑΣΙΝΟΥ

Α/Α	ΕΙΔΙΚΟΤΗΤΑ	ΚΑΤΗΓΟΡΙΑ	ΑΤΟΜΑ		
1	ΓΕΩΠΟΝΩΝ	ΠΕ	4	✖	✖
2	ΔΑΣΟΛΟΓΩΝ	ΠΕ	1	✖	✖
3	ΠΕΡΙΒΑΛΛΟΝΤΟΛΟΓΩΝ	ΠΕ	1	✖	✖
4	ΚΤΗΝΙΑΤΡΩΝ	ΠΕ	1	✖	✖
5	ΤΕΧΝΟΛΟΓΩΝ ΓΕΩΠΟΝΩΝ	ΤΕ	10	✖	✖
6	ΔΙΟΙΚΗΤΙΚΩΝ	ΔΕ	6	✖	✖
8	ΥΔΡΑΥΛΙΚΟΙ	ΔΕ	4	✖	✖
9	ΗΛΕΚΤΡΟΛΟΓΩΝ	ΔΕ	1	✖	✖
10	ΧΕΙΡΙΣΤΩΝ	ΔΕ	3	✖	✖
11	ΟΔΗΓΩΝ	ΔΕ	5	✖	✖
12	ΤΕΧΝΙΤΩΝ	ΔΕ	2	✖	✖
13	ΔΕΝΔΡΟΚΗΠΟΥΡΩΝ	ΔΕ	22	✖	✖
14	ΕΡΓΑΤΕΣ ΓΕΝΙΚΩΝ ΚΑΘΗΚΟΝΤΩΝ	ΥΕ	5	✖	✖
15	ΕΡΓΑΤΕΣ – ΑΜΕΑ	ΥΕ	10	✖	✖
16	ΦΥΛΑΚΑΣ	ΥΕ	2	✖	✖
ΣΥΝΟΛΟ			77	✖	✖

ΔΗΜΟΣ ΛΑΡΙΣΑΙΩΝ

ΣΤΟΙΧΕΙΑ Δ/ΝΣΗΣ ΠΡΑΣΙΝΟΥ ΓΙΑ ΤΟ 2023

1.ΑΡΙΘΜΟΣ ΧΩΡΩΝ ΠΡΑΣΙΝΟΥ ΣΤΗ ΛΑΡΙΣΑ	650
2.ΑΡΙΘΜΟΣ ΧΩΡΩΝ ΠΡΑΣΙΝΟΥ ΣΤΑ ΟΡΙΑ ΤΟΥ ΚΑΛΛΙΚΡΑΤΙΚΟΥ ΔΗΜΟΥ	100
3. ΑΡΙΘΜΟΣ ΔΕΝΤΡΟΣΤΟΙΧΙΩΝ ΠΟΛΗΣ	18000
4. ΤΑΚΤΙΚΟ ΠΡΟΣΩΠΙΚΟ ΥΠΗΡΕΣΙΑΣ	77
5. ΜΗΧΑΝΗΜΑΤΑ	558
6. ΑΓΡΟΤΙΚΑ ΑΥΤΟΚΙΝΗΤΑ	16
7. ΦΟΡΤΗΓΑ	2
8. ΦΥΤΩΡΙΟ	1
ΕΤΗΣΙΑ ΦΥΤΩΡΙΑΚΗ ΠΑΡΑΓΩΓΗ	
9.1 ΠΑΡΑΓΟΝΤΑΙ ΦΥΤΑ &ΔΕΝΤΡΑ / ΕΤΟΣ	40000
9.2 ΔΙΑΧΕΙΡΙΣΗ ΦΥΤΩΝ & ΔΕΝΤΡΩΝ / ΕΤΟΣ	83000
9.3 ΔΙΑΘΕΣΗ ΦΥΤΩΝ & ΔΕΝΤΡΩΝ / ΕΤΟΣ	40000
9.4 ΠΑΡΑΓΟΝΤΑΙ ΑΝΘΟΦΥΤΑ / ΕΤΟΣ	30000

ΕΚΜΗΧΑΝΙΣΗ ΕΡΓΑΣΙΩΝ ΜΕ ΜΕΓΑΛΑ ΚΑΙ ΜΙΚΡΑ ΜΗΧΑΝΗΜΑΤΑ

1. ΔΙΑΧΕΙΡΙΣΗ ΔΕΝΔΡΩΝ

- ΚΑΛΑΘΟΦΟΡΟ ΟΧΗΜΑ
- ΚΟΠΤΙΚΑ ΜΗΧΑΝΗΜΑΤΑ - Αλυσοπρίονο
- Μπρорντουροκόφτης

2. ΑΠΟΚΟΜΙΔΗ ΒΛΑΣΤΗΣΗΣ

- ΜΕ ΜΗΧΑΝΙΚΟ ΤΡΟΠΟ – AMBIENTE

3. ΔΙΑΧΕΙΡΙΣΗ ΧΛΟΟΤΑΠΗΤΑ ΜΕ ΜΕΓΑΛΑ ΣΥΓΚΡΟΤΗΜΑΤΑ

- ΧΛΟΟΚΟΠΤΙΚΟ ΤΡΑΚΤΕΡ
- ΕΠΙΚΑΘΗΜΕΝΑ

4. ΔΙΑΧΕΙΡΙΣΗ ΧΟΡΤΩΝ

1. ΕΚΡΙΖΩΣΗ ΠΡΕΜΝΩΝ

1. ΔΙΑΜΟΡΦΩΣΗ ΝΕΩΝ ΕΡΓΩΝ ΠΡΑΣΙΝΟΥ

• ΔΗΜΙΟΥΡΓΙΑ ΚΟΜΠΟΣΤ - ΚΛΑΔΟΘΡΥΜΑΤΙΣΤΗΣ

ΔΙΑΧΕΙΡΙΣΗ ΔΕΝΤΡΩΝ - ΘΑΜΝΩΝ



ΑΠΟΚΟΜΙΔΗ ΒΛΑΣΤΗΣΗΣ



ΔΙΑΧΕΙΡΙΣΗ ΧΛΟΟΤΑΠΗΤΑ



ΔΙΑΧΕΙΡΙΣΗ ΧΟΡΤΩΝ



ΕΚΡΙΖΩΣΗ ΠΡΕΜΝΩΝ



ΔΙΑΜΟΡΦΩΣΗ ΝΕΩΝ ΕΡΓΩΝ



ΚΛΑΔΟΘΡΥΜΑΤΙΣΤΗΣ



ΚΑΤΑΦΥΓΙΟ ΑΔΕΣΠΟΤΩΝ ΖΩΩΝ (ΚΥΝΟΚΟΜΕΙΟ)

- ♦ Σκοπός του κυνοκομείου είναι η κτηνιατρική περίθαλψη των αδέσποτων ζώων, η υιοθεσία ή η επανένταξη τους στο φυσικό τους περιβάλλον, σύμφωνα με την κείμενη νομοθεσία.

2022

Περισυλλέχτηκαν 385 αδέσποτοι σκύλοι & 668 αδέσποτες γάτες
Στειρώθηκαν 251 αδέσποτοι σκύλοι & 658 αδέσποτες γάτες
Υιοθετηθήκαν 131 αδέσποτοι σκύλοι & 28 αδέσποτες γάτες



ΚΑΙΝΟΤΟΜΕΣ ΔΡΑΣΕΙΣ Δ/ΝΣΗΣ ΠΡΑΣΙΝΟΥ



ΒΟΤΑΝΙΚΗ ΣΥΛΛΟΓΗ

- ♦ Οργανωμένες επισκέψεις ειδικών σχολείων και μη, Δομών Υποδοχής και Εκπαίδευσης Προσφύγων (ΔΥΕΠ) της Πρωτοβάθμιας & Δευτεροβάθμιας Εκπαίδευσης, παιδικών σταθμών του δήμου, και άλλων μη κυβερνητικών οργανώσεων ΣΤΑ ΠΛΑΙΣΙΑ ΤΗΣ ΠΕΡΙΒΑΛΛΟΝΤΙΚΗΣ ΕΚΠΑΙΔΕΥΣΗΣ
- ♦ Περισσότερα από 1100 άτομα ήταν ο αριθμός που επισκέφτηκαν τη Βοτανική συλλογή τη χρονική περίοδο 2018-19





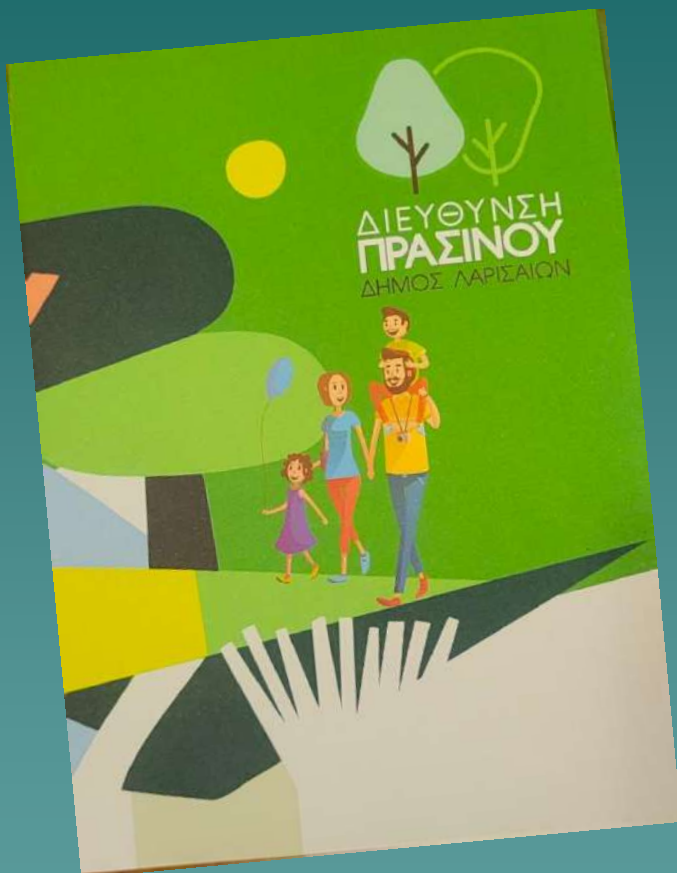

ΣΗΜΑΣΙΑ ΚΑΙ ΑΞΙΑ ΤΟΥ ΠΡΑΣΙΝΟΥ

- Παράγει το απαραίτητο και αναντικατάστατο για τη ζωή μας οξυγόνο, ενώ δεσμεύει το επικίνδυνο διοξείδιο του άνθρακα.
- Απορροφά και εξουδετερώνει τα διάφορα επιβλαπή αερίδια του Αζώτου, Θείου κ.λ.π.
- Αμβλύνει τις ακραίες θερμοκρασίες (μειώνει τις μεγάλες, αυξάνει τις μικρές).
- Συμβάλλει στη μείωση των μικροβίων και των αιωρούμενων μικροσωματιδίων της ατμόσφαιρας.
- Ρυθμίζει την υγρασία της Ατμόσφαιρας.
- Μειώνει την αντανάκλαση του φωτός.
- Μειώνει τους θορύβους.
- Μειώνει την ένταση του ανέμου.
- Μειώνει τη σκόνη.
- Μειώνει τον μικροβιακό πληθυσμό.
- Ξεκουράζει ψυχικά τον άνθρωπο με τις επιδράσεις του στις αισθήσεις μας (όραση - ακοή - αφήψη) και τον φέρνει πιο κοντά στη φύση.

ΒΟΗΘΕΙΣΤΕ ΜΑΣ

Σ' αυτή την προγράμματα
προστατεύοντας το πράσινο.



Προστατέψτε
από ιδιότροπες σκοπούς
και συμφέροντα.



**Υιοθετήστε
& φροντίστε
το δένδρο**
έξω από το σπίτι σας.



Μην καταστρέψετε
τα συστήματα
άρδευσης.



Μη ρυπαίνετε
τους χώρους
πρασίνου



ΕΚΔΙΩΞΗ ΚΟΡΑΚΟΕΙΔΩΝ ΑΠΟ ΤΟ ΚΕΝΤΡΟ ΤΗΣ ΠΟΛΗΣ

- ♦ ΔΥΟ ΕΙΔΙΚΑ ΕΚΠΑΙΔΕΥΜΕΝΑ ΓΕΡΑΚΙΑ,
Harris Hawk, η Χαρούλα & ο Χάρης



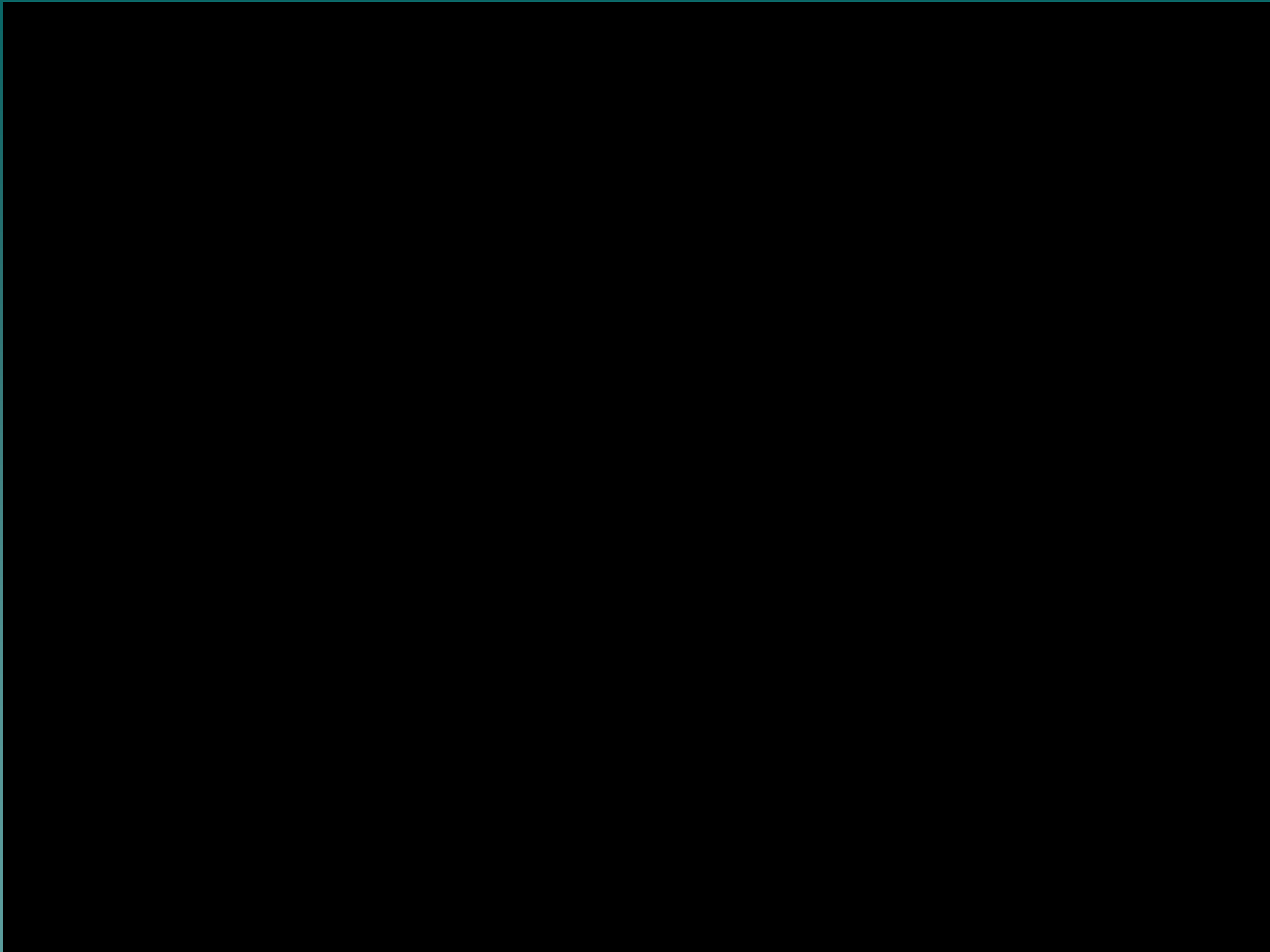

♦ ΑΡΔΕΥΣΗ ΧΩΡΩΝ ΠΡΑΣΙΝΟΥ ΜΕ ΤΟ ΣΥΣΤΗΜΑ ΤΗΣ ΤΗΛΕΔΙΑΧΕΙΡΙΣΗΣ

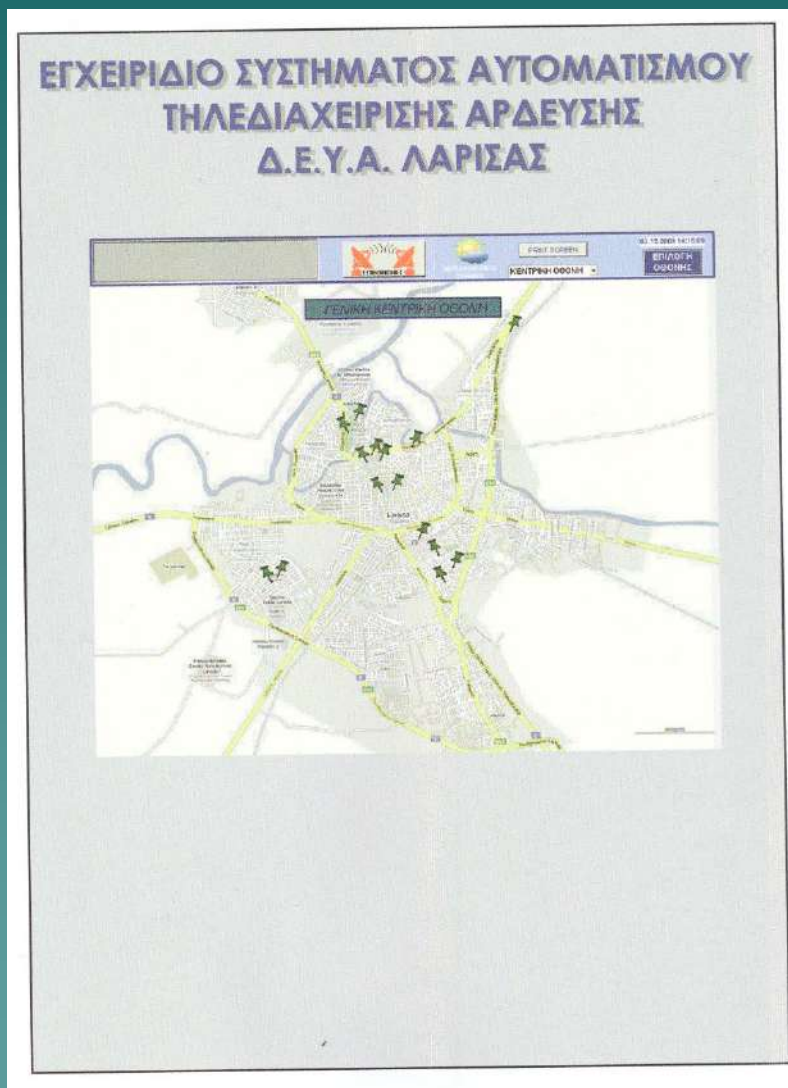
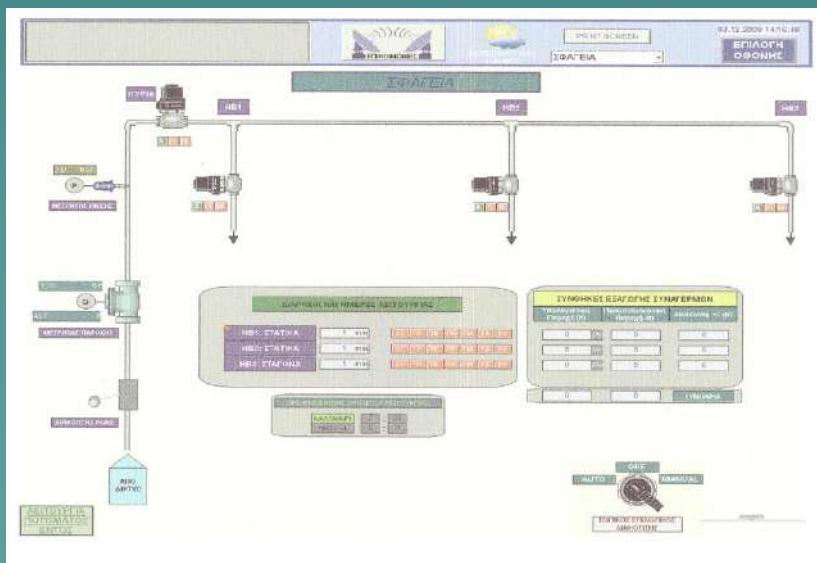

Novonville

- ♦ Ο Δήμος Λαρισαίων πρωτοπορεί και ενισχύει τη χρήση νέων τεχνολογιών στις διοικητικές του δομές με τη βοήθεια της ηλεκτρονικής πλατφόρμας επικοινωνίας, καταγραφής και παρακολούθησης αιτημάτων καθημερινότητας δημοτών και διάδρασης Δήμου-δημότη, «Novonville».



ΔΗΜΟΣ ΛΑΡΙΣΑΙΩΝ
MUNICIPALITY OF LARISSA

novo ville
Ανάπτυξη πόλης με κλικ

Έλα το αίτημά σου Πες την άποψή σου Λάβε νέα & υπηρεσίες σου

Κατέβασε την εφαρμογή του Δήμου

Εντόπισες πρόβλημα στη γειτονιά σου;
Μπορείς να βοηθήσεις!

- 1 Φωτογράφησε με την κάμερα του κινητού σου το πρόβλημα.
☐ Δίπλα στον κώδικα του ανατολικά ☐ Εντάξει τον κώδικα του ανατολικά ☐ Ήθελα μια σύντομη περιγραφή
- 2 Στείλε την αναφορά σου στο Δήμο με ένα κλικ!
- 3 Ο Δήμος βλέπει ζωντανά το αίτημα που έχεις καταχωρήσει.
- 4 Σε ενημερώνει για την επίλυσή του απευθείας στο κινητό σου.

Download on the App Store
GET IT ON Google Play

Facebook: Facebook.com/novonville | Twitter: @novonville | www.novonville.com



ΔΗΜΟΣ ΛΑΡΙΣΑΙΩΝ
MUNICIPALITY OF LARISSA

Στείλε το αίτημά σου στο Δήμο μας,
με ένα **κλικ!**

Πάρε την πόλη στα χέρια σου! Κατέβασε την εφαρμογή του Δήμου



ΔΗΜΟΣ ΛΑΡΙΣΑΙΩΝ
MUNICIPALITY OF LARISSA

Ενημερώνομαι Λέω την άποψή μου Συμμετέχω

Παίρνουμε την πόλη στα χέρια μας!

novo ville Κατέβασε την εφαρμογή του Δήμου

ΧΩΡΟΙ ΠΡΑΣΙΝΟΥ



ΠΑΡΚΟ ΑΓΙΟΥ ΑΝΤΩΝΙΟΥ



ΠΑΡΚΟ ΑΛΚΑΖΑΡ



ΚΕΝΤΡΙΚΗ ΠΛΑΤΕΙΑ (ΠΛΑΤΕΙΑ ΘΕΤΙΔΟΣ)

ΕΙΣΟΔΟΣ ΔΕΥΑΛ

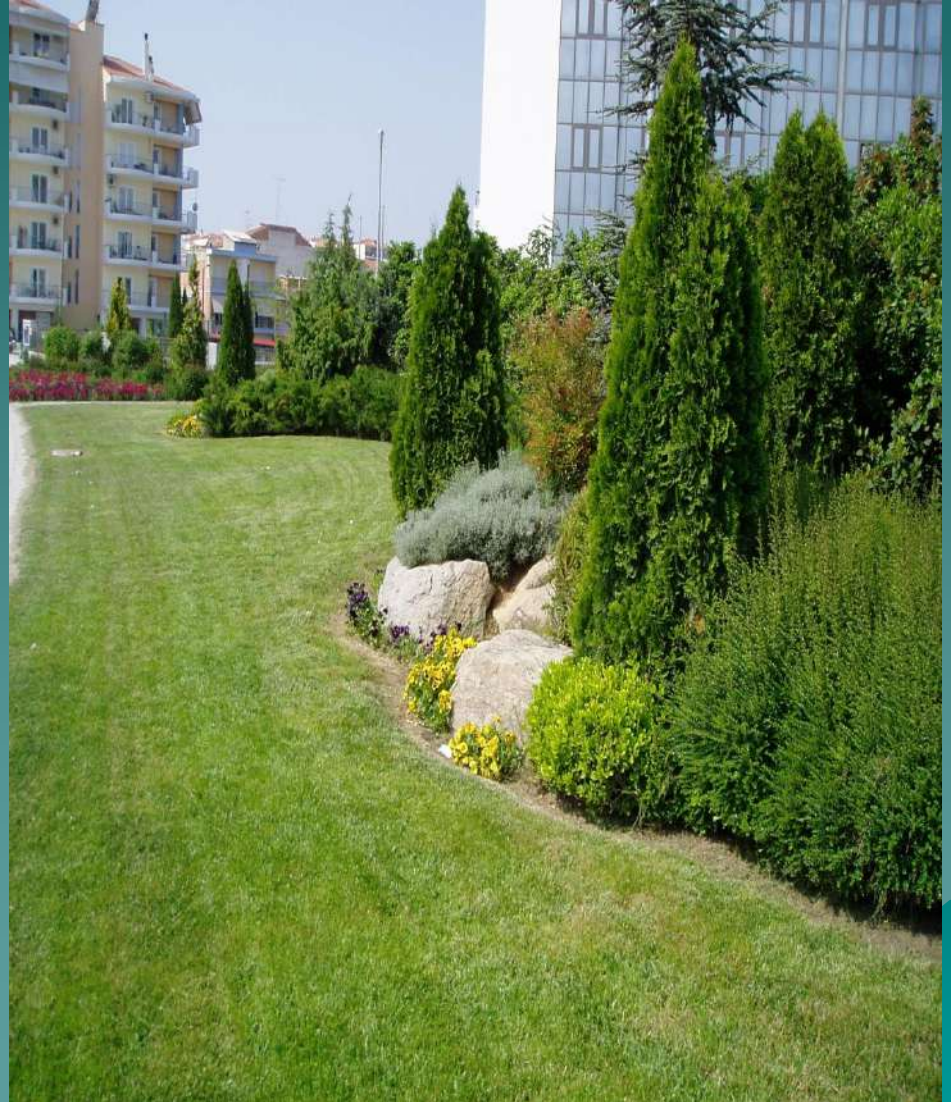



ΠΛΑΤΕΙΑ ΟΣΕ



ΠΡΟΑΥΛΕΙΟΣ ΧΩΡΟΣ ΚΟΛΥΜΒΗΤΗΡΙΟΥ



ΒΡΟΧΟΚΗΠΟΣ ΑΛΚΑΖΑΡ

ΟΔΟΣ ΜΕΓΑΛΟΥ ΑΛΕΞΑΝΔΡΟΥ

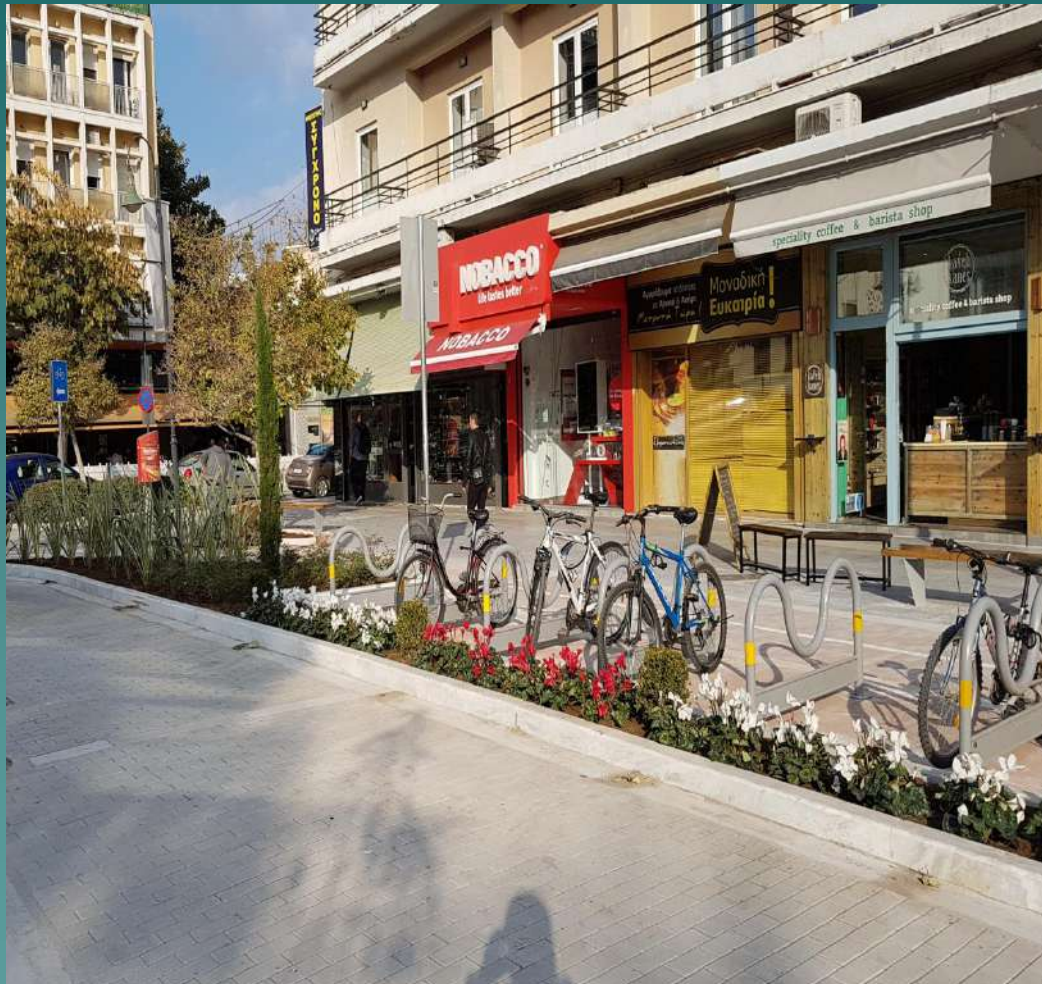



ΛΙΜΝΗ ΑΛΚΑΖΑΡ

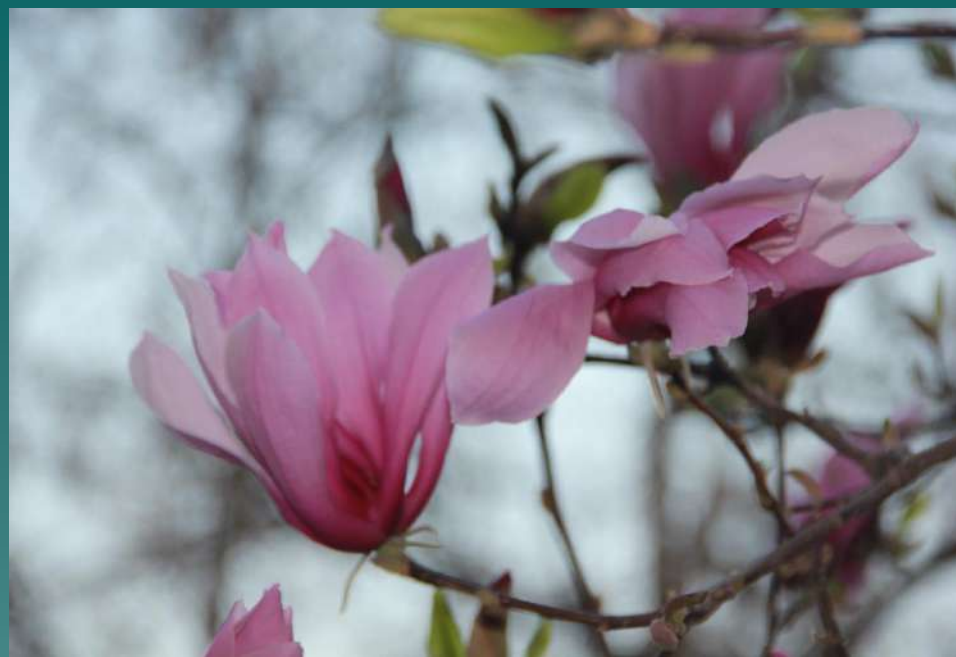

ΔΡΟΜΟΣ ΜΕ ΜΑΝΟΛΙΑ *soulageana*

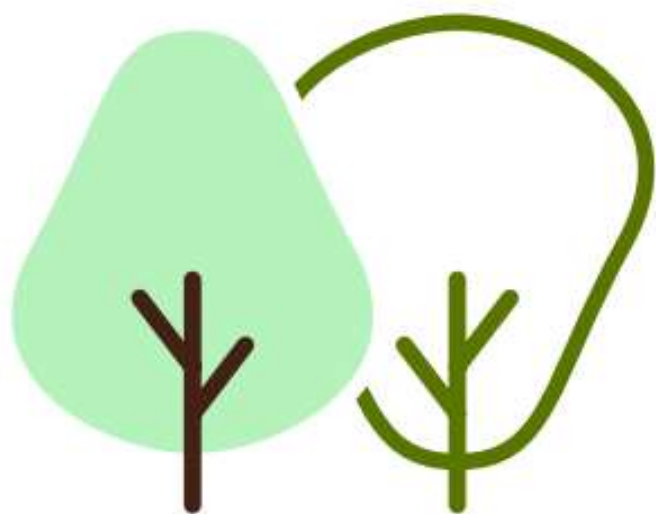

ΔΙΕΥΘΥΝΣΗ
ΠΡΑΣΙΝΟΥ
ΔΗΜΟΣ ΛΑΡΙΣΑΙΩΝ